4 APPRENDRE À SE DÉCRIRE

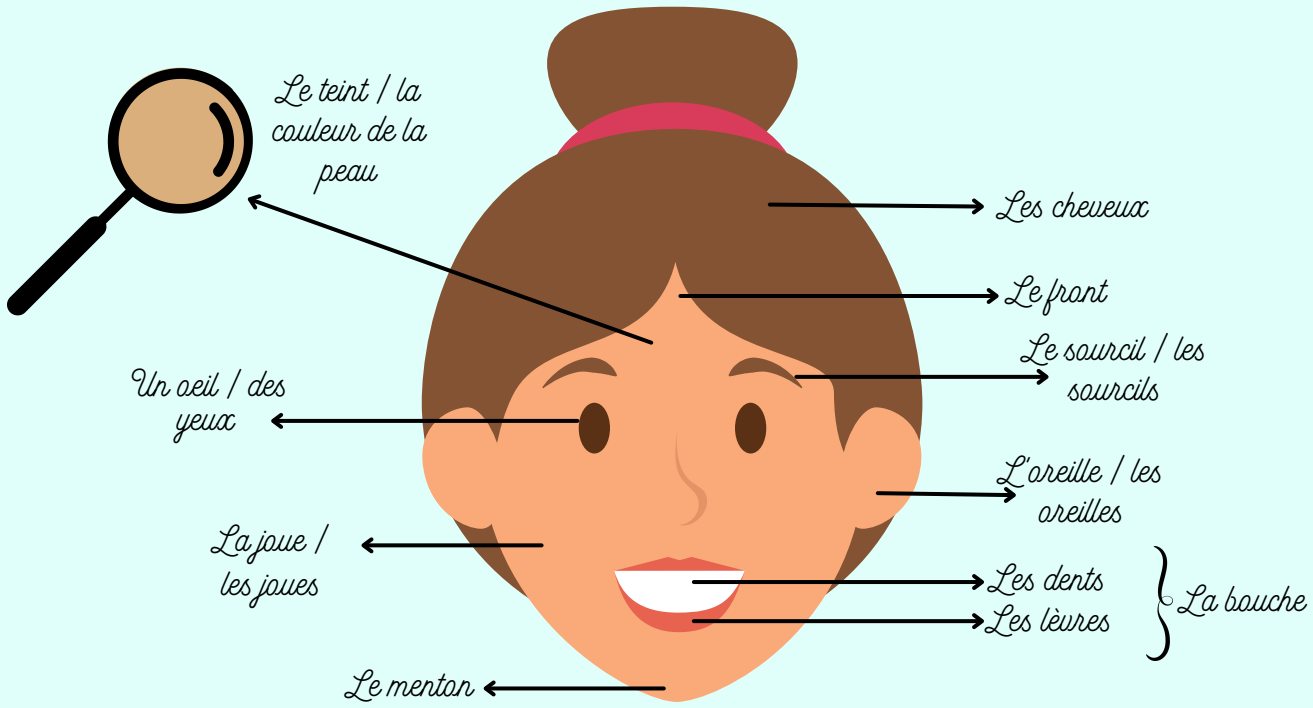

1

<u>Mémorise</u> le vocabulaire du visage.

<u>Complète</u> le schéma avec le vocabulaire du visage.

4 APPRENDRE À SE DÉCRIRE

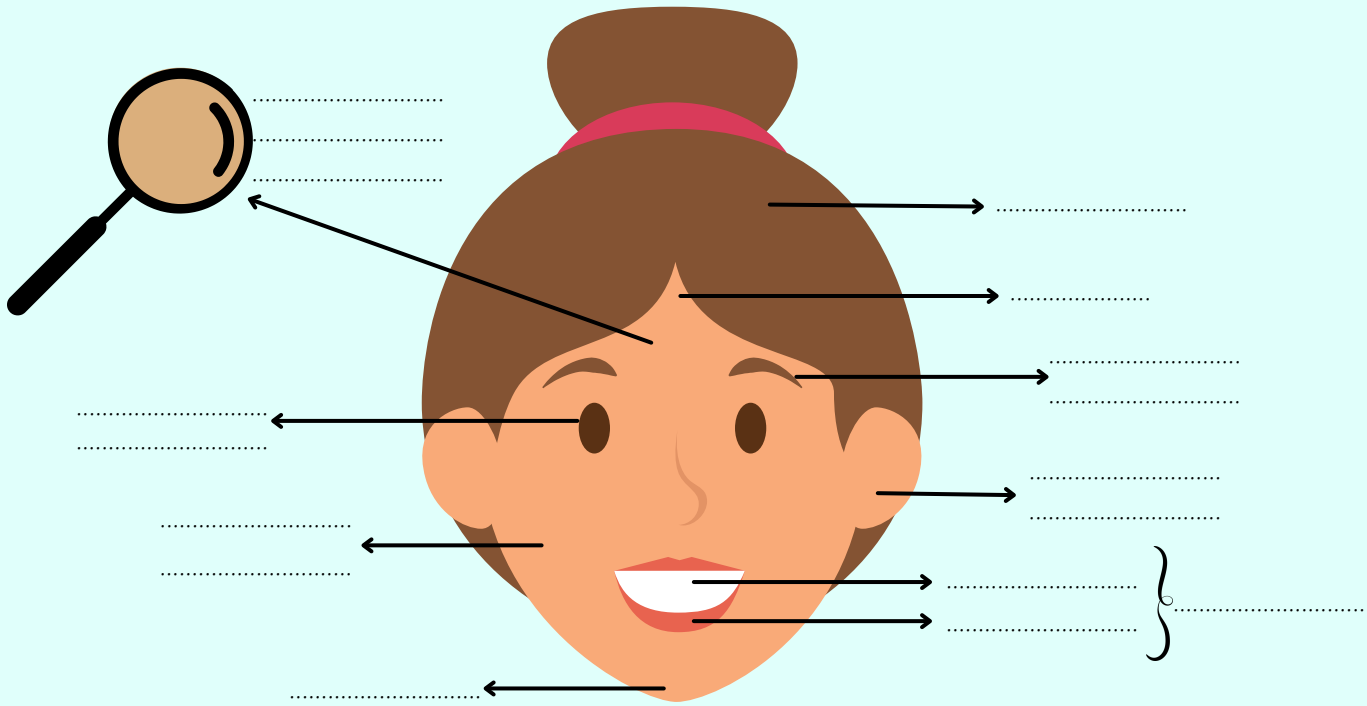

2

Coche la bonne case pour indiquer si ces affirmations sont vraies ou fausses.

Marion Cottillard est une actrice française.

	✓	✗
Marion a les yeux noirs.	☐	☐
Elle a une bouche mince.	☐	☐
Elle a un menton pointu.	☐	☐
Elle a les cheveux ondulés.	☐	☐
Marion a les cheveux lâchés.	☐	☐
Elle a un grain de beauté sur la joue.	☐	☐
Marion a la peau couleur café.	☐	☐
Marion a les cheveux châtains.	☐	☐
Elle a des sourcils arqués.	☐	☐

4 APPRENDRE À SE DÉCRIRE

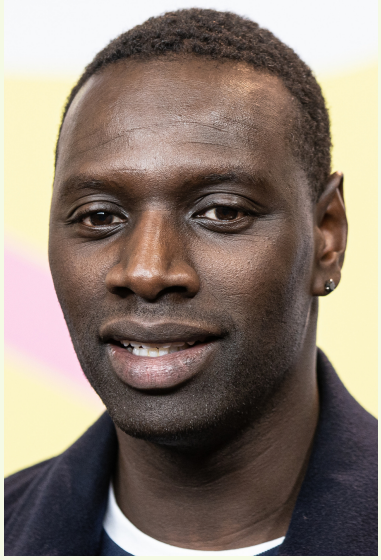

Omar Cy est un acteur français.

	✓	✗
Omar Cy a les yeux bleus.	☐	☐
Il a une bouche pulpeuse.	☐	☐
Il a un menton pointu.	☐	☐
Il a les cheveux crépus.	☐	☐
Omar Cy a les cheveux longs.	☐	☐
Il a des tâches de rousseur.	☐	☐
Omar Cy a la peau couleur café.	☐	☐
Omar Cy a les cheveux blonds.	☐	☐
Il a des sourcils broussailleux.	☐	☐

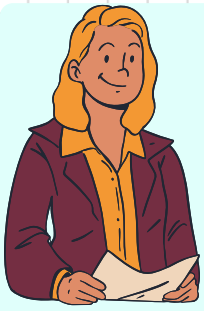

J'ai les yeux bleus. Mes lèvres sont minces. Mon menton est rond. J'ai les cheveux blonds et ondulés. J'ai un grain de beauté sur la joue. Ma peau est beige. Mes sourcils sont arqués et mon nez est droit.

Matthieu a les yeux noirs. Ses lèvres sont charnues. Son menton est pointu. Il a les cheveux bruns et frisés. Il a une cicatrice sur l'oreille. Sa peau est ambrée. Ses sourcils sont broussailleux et son nez est bosselé.

3

Ecris ta description physique en t'aidant du vocabulaire, du trousseau de mots et des exemples.

.....

.....

.....

.....

.....

4 APPRENDRE À SE DÉCRIRE

4

Ecris la description physique de deux élèves de la classe en t'aidant du vocabulaire, du trousseau de mots et des exemples.

.....

.....

.....

.....

.....

.....

.....

.....

.....

.....

.....

.....

.....